

lekker weg fietsen !

Tentoonstelling

Fietsersbrug Blankenbergse Dijk



Herwaardering Blankenbergse Dijk

In februari 2008 begint de aanleg van een fietsveilige overstek over de N31 (expresweg) ter hoogte van de Blankenbergse Dijk en de Spreeuwenstraat.

De brug zal Sint-Pieters en het recreatiegebied Sint-Pietersplas op een veilige en comfortabele manier verbinden met het poldergebied en de kust.

De fietsersbrug is de blikvanger in het project voor de herwaardering van de Blankenbergse Dijk.

Bedoeling is om de landschappelijke en ecologische waarde van de dijk te versterken en om te vormen tot een recreatieve, zachte route tussen Brugge en de kust.

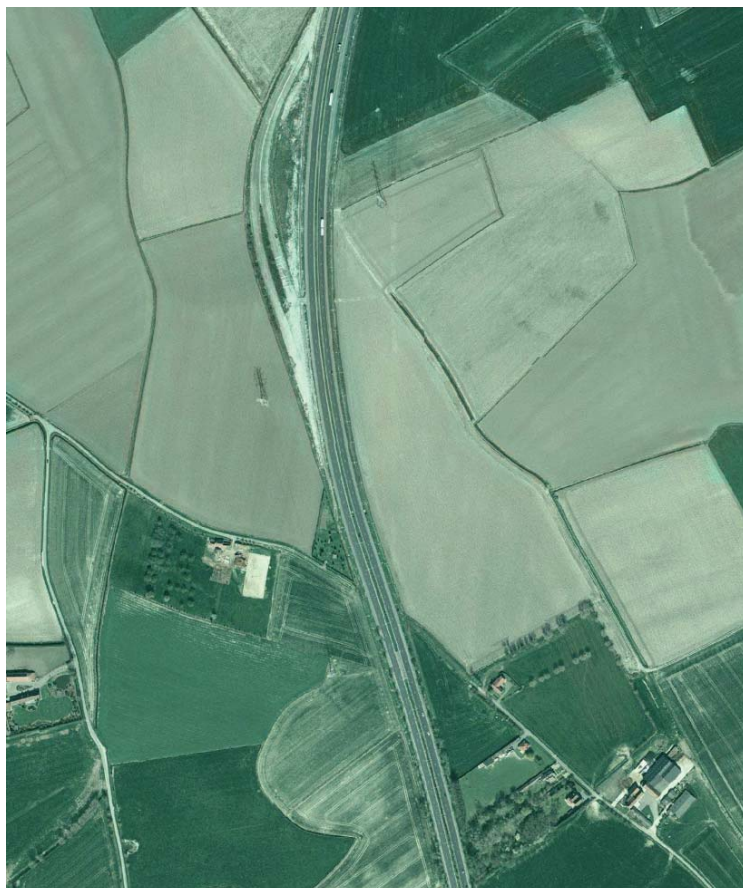

Historiek

In de vroege middeleeuwen wierpen de polderbewoners dijken op om zich te beschermen tegen het zeegeweld. Het gevaar kwam aan de oostkust voornamelijk uit de Zwin-geul.

De oudste dijk, daterend van de eerste helft van de 11de eeuw, was de Blankenbergse Dijk.

De dijk was ook de verbinding voor paard en kar tussen de Markt van Brugge en het centrum van Blankenberge, dat toen nog een klein vissersdorpje was.



"Kabinetskaart van de Oostenrijkse Nederlanden opgenomen op initiatief van Graaf de Ferraris"

De plannen

Hier ziet u de plannen van de fietsersbrug.

De brug komt op de plaats waar de N31 de Spreeuwenstraat dwarsst op gelijkgrondse hoogte.

De fietsersbrug zal ongeveer 3,6 meter breed zijn.

Het betreft een lichte constructie die past in het landschap.

Parallel met de N 31 komen aanloophellingen naar de Spreeuwenstraat en de Blankenbergse Dijk.

De kostprijs voor de brug en de wegwerkzaamheden bedraagt circa 1,5 miljoen euro.

De uitvoeringstermijn is 100 werkdagen.

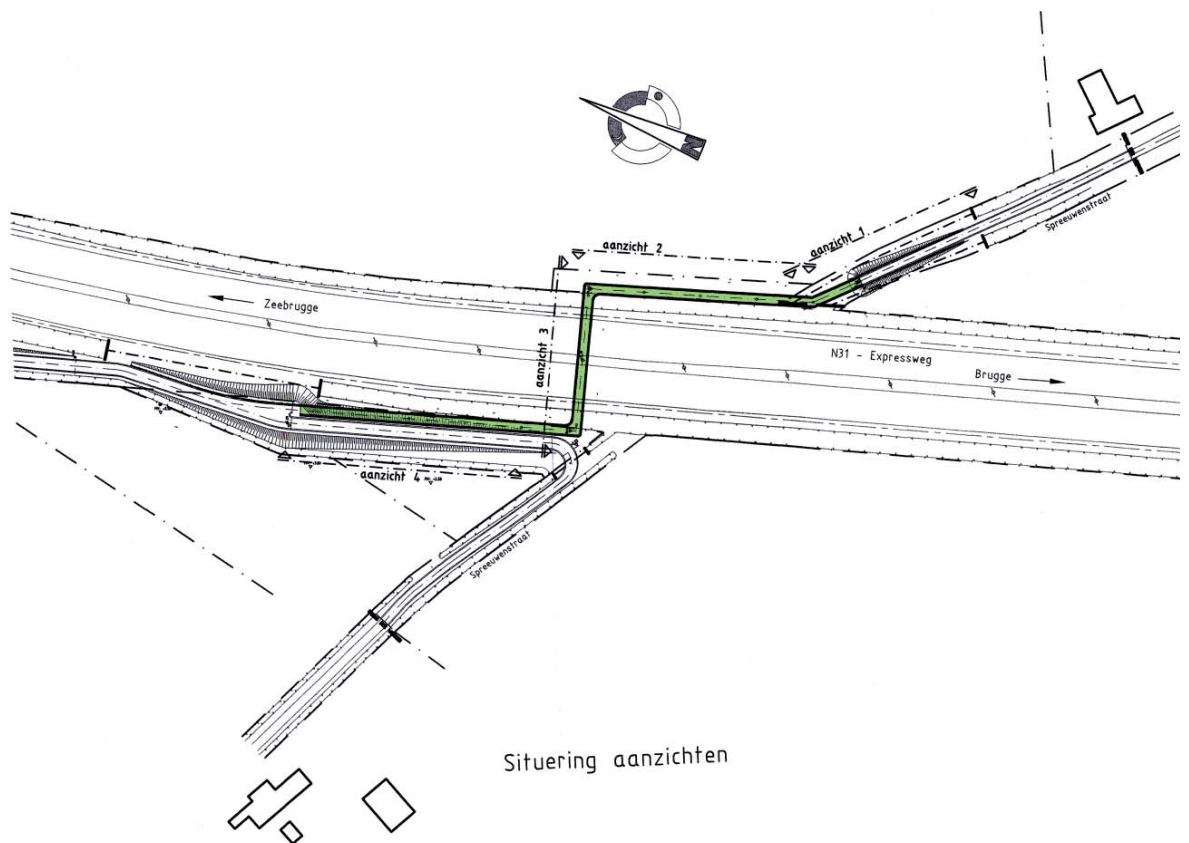

De simulaties

lekker weg fietsen !



lekker weg fietsen !

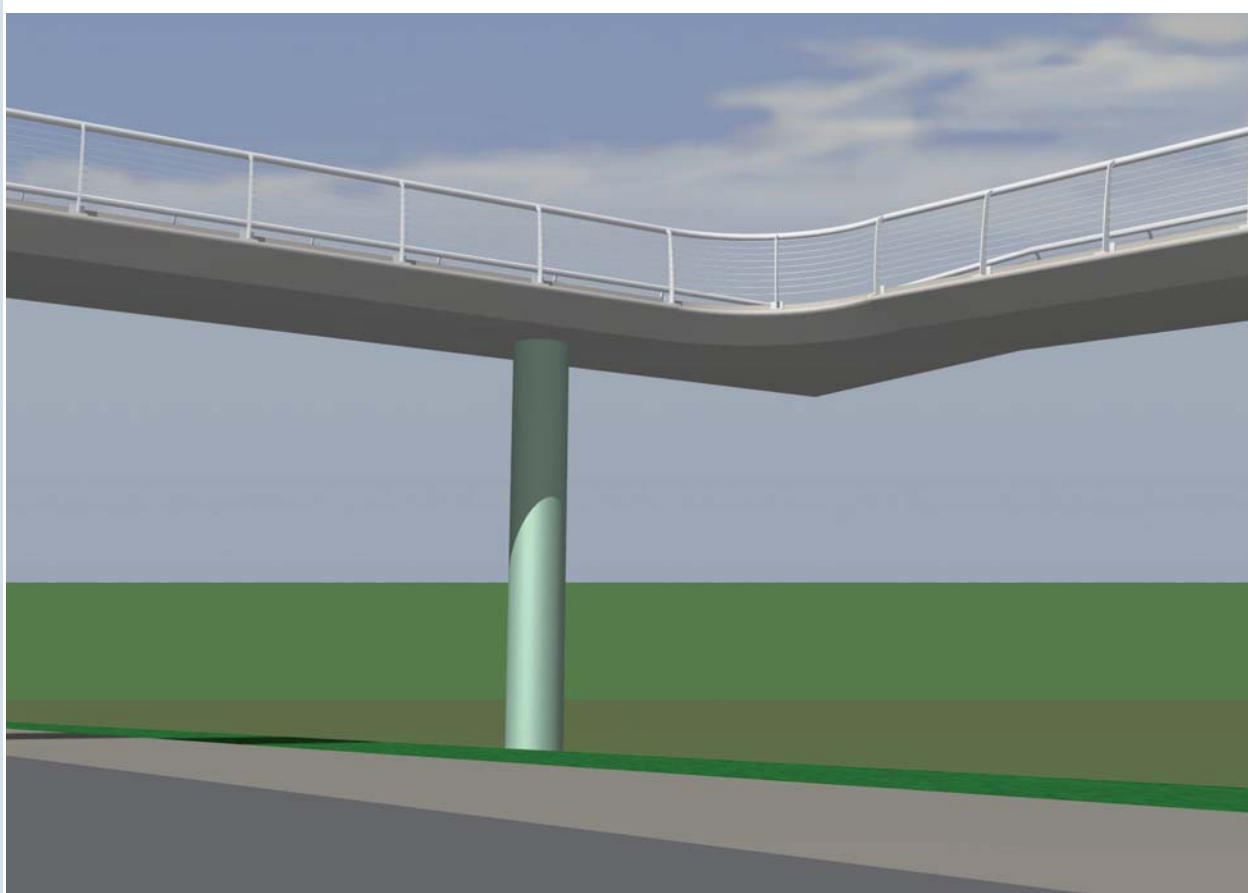

BRU
GGE
WERELDERFOODSTAD

lekker weg fietsen !

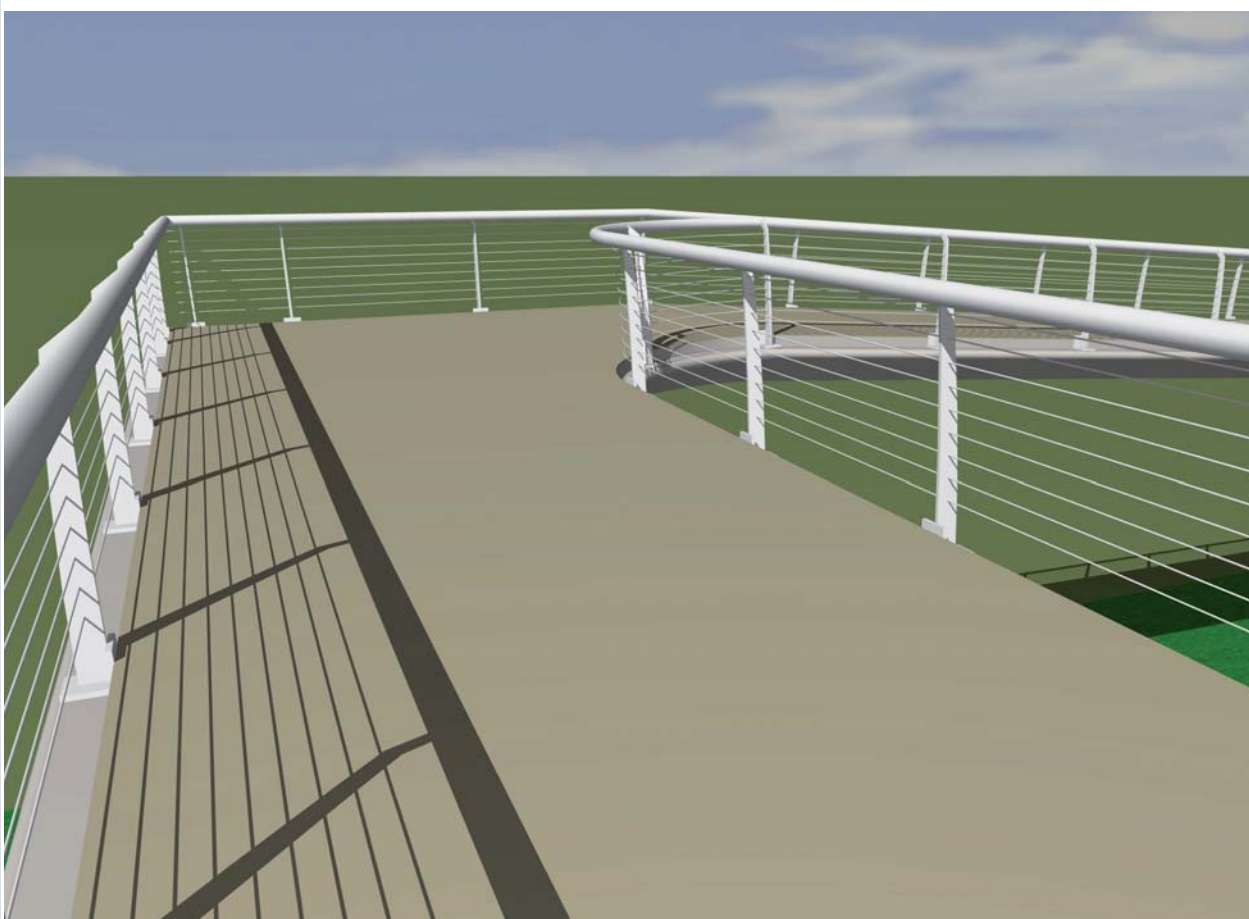

BRU
GGE
WERELDERFOODSTAD

Watersport en fietstoerisme

De Blankenbergse Dijk loopt vlak naast de Sint-Pietersplas. Je kunt er allerlei watersporten beoefenen.

Dit project past dan ook naadloos bij de plannen van de Stad om de Sint-Pietersplas nog verder uit te bouwen als centrum voor watersportrecreatie.

De Blankenbergse Dijk sluit in Blankenberge rechtstreeks aan op de kustfietsroute en wat meer naar het binnenland op het fietsroutenetwerk van het Brugse Ommeland.

Watersport en fietstoerisme gaan hier hand in hand.



lekker weg fietsen !

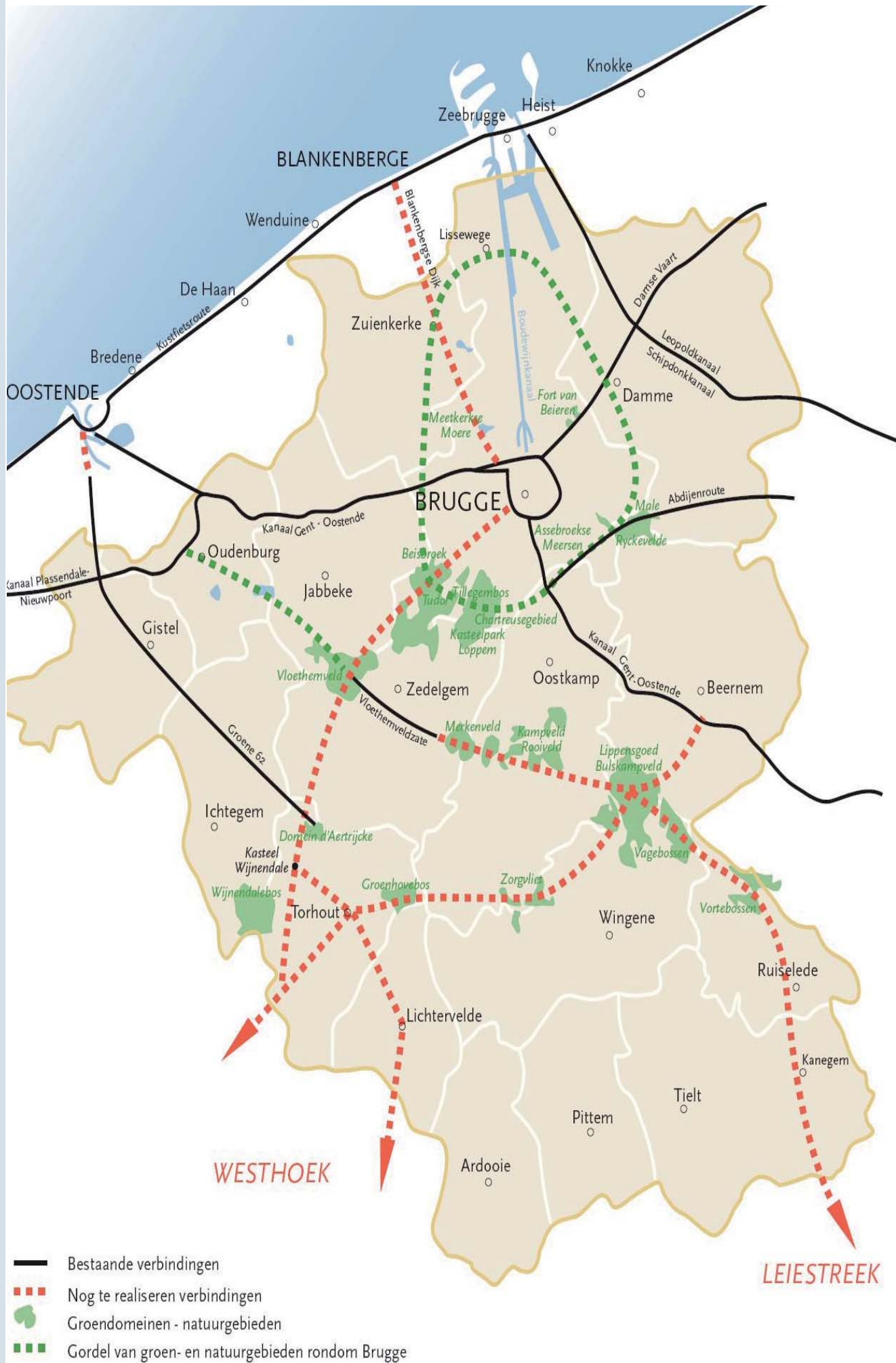

lekker weg fietsen !



Beplanting

Het is de bedoeling om de landschappelijke en ecologische waarde van de dijk te versterken.

Historisch stonden er hoogstamfruitbomen op de dijk, ter hoogte van Sint-Pieters op de Dijk en de aanliggende percelen.

Die fruitboomgaarden willen we nu terug heraanleggen.

de bestaande toestand van de dijk



de gewenste toestand van de dijk

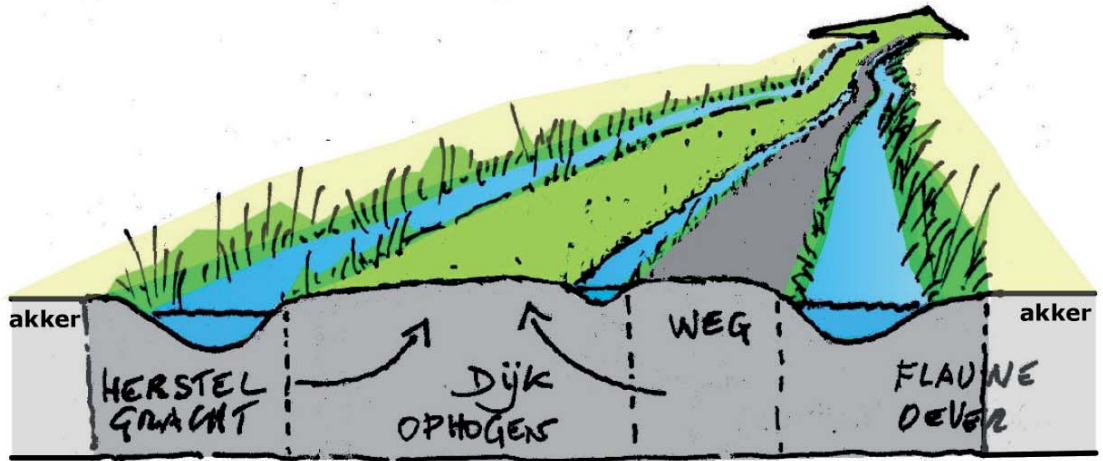

basisprofiel Blankenbergse dijk

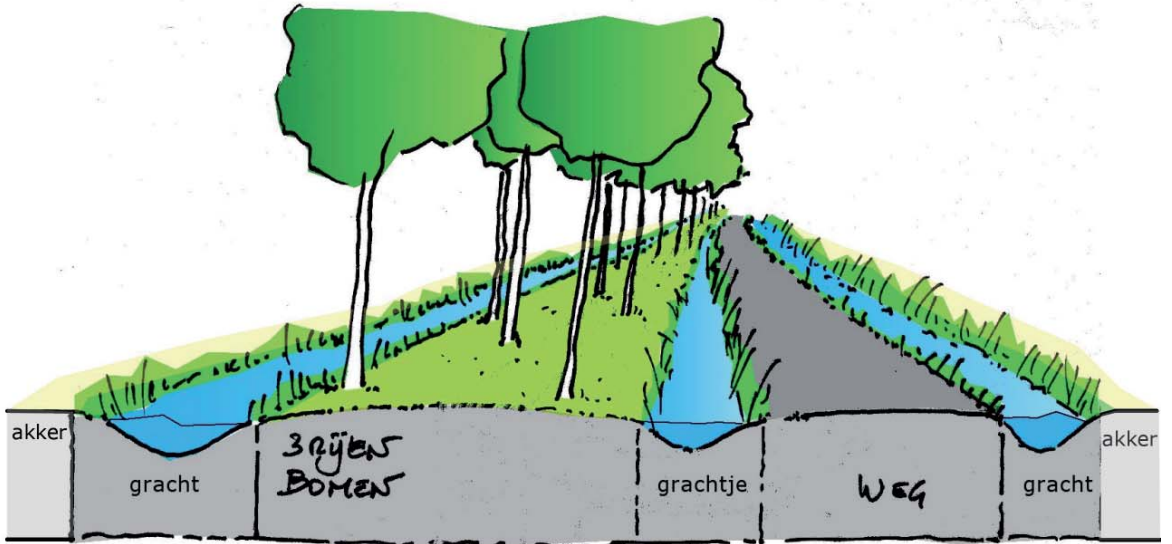

basisprofiel Blankenbergse dijk: Brugge - Zuienkerke

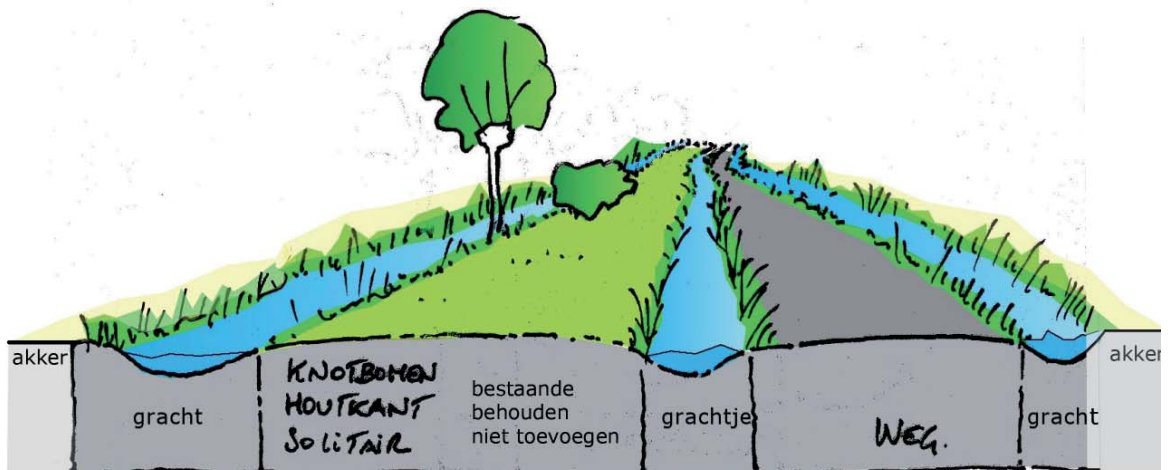

basisprofiel Blankenbergse dijk: Zuienkerke - Blankenberge

lekker weg fietsen !

lekker weg fietsen !

Realisatie tentoonstelling

Samenstelling :

Informatiedienst

Foto's, illustraties en plannen :

Studiebureau S.C.E.S

Provincie West-Vlaanderen

Fotografische dienst stad Brugge

Lay-out :

Informatiedienst

november 2007

